MUZEUM HISTORII PRZEMYSŁU W OPATÓWKU

ZAPRASZA NA

DAWNY WARSZTAT MALARSKI

NA PODSTAWIE PRAC **WERONIKI MACHOWICZ**

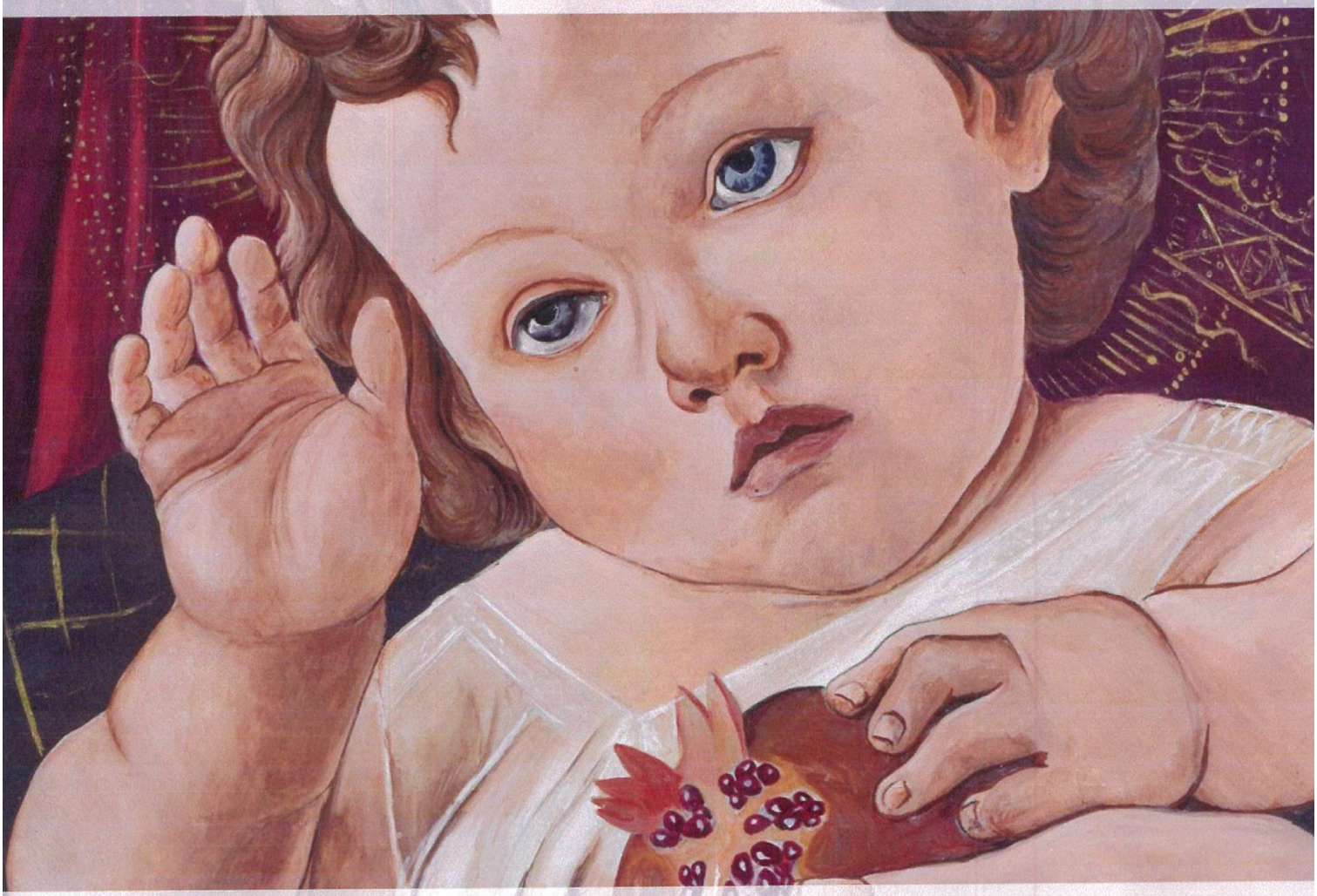

WERNISAŻ 15.03.2019 (piątek) godz. 17:00

MUZEUM HISTORII PRZEMYSŁU

W OPATÓWKU

wstęp wolny

Muzeum Historii Przemysłu,
ul. Kościelna 1
Opatówek
http://www.muzeum.opatowek.pl